REGIONE TOSCANA

Regione Toscana - Giunta Regionale
Direzione Politiche mobilità, infrastrutture e trasporto pubblico locale
Settore Progettazione e Realizzazione Viabilità
Arezzo, Siena e Grosseto

Direttore: Ing. Enrico Becattini

Provincia di Arezzo

Variante alla S.R.T. 71 in Comune di Cortona (da sud dell'abitato di Camucia allo svincolo con la Perugia - Bettolle)

RESPONSABILE UNICO DEL PROCEDIMENTO:
Dott. Ing. Sandra Grani

PROGETTAZIONE :
Ing. Renato Bacci
Ing. Sabina De Biasio
Ing. Barbara Mangianaro
Geol. Mariangela Bisti
Geom. Daniele Del Santo
Geom. Enrico Pasquini
Geom. Leonardo Bindi
Geom. Daniele Paganucci

VARIANTE URBANISTICA

CODICE:	TAVOLA N°	SCALA :	FORMATO:
-	-	1:10.000	-

OGGETTO DELLA TAVOLA:
Planimetria del tracciato stradale sovrapposta alla TAV. A.06.2 del P.S. approvato con D.C.C. n. 6/2007

DATA: 15 Febbraio 2018 **REV:** 00

www.rete.toscana.it - www.regione.toscana.it
via A. Testa n. 2 52100 Arezzo, Tel. 0554/632625 (segreteria), Fax 0575/316241

REGIONE TOSCANA
Progettazione e Realizzazione Viabilità Arezzo, Siena e Grosseto

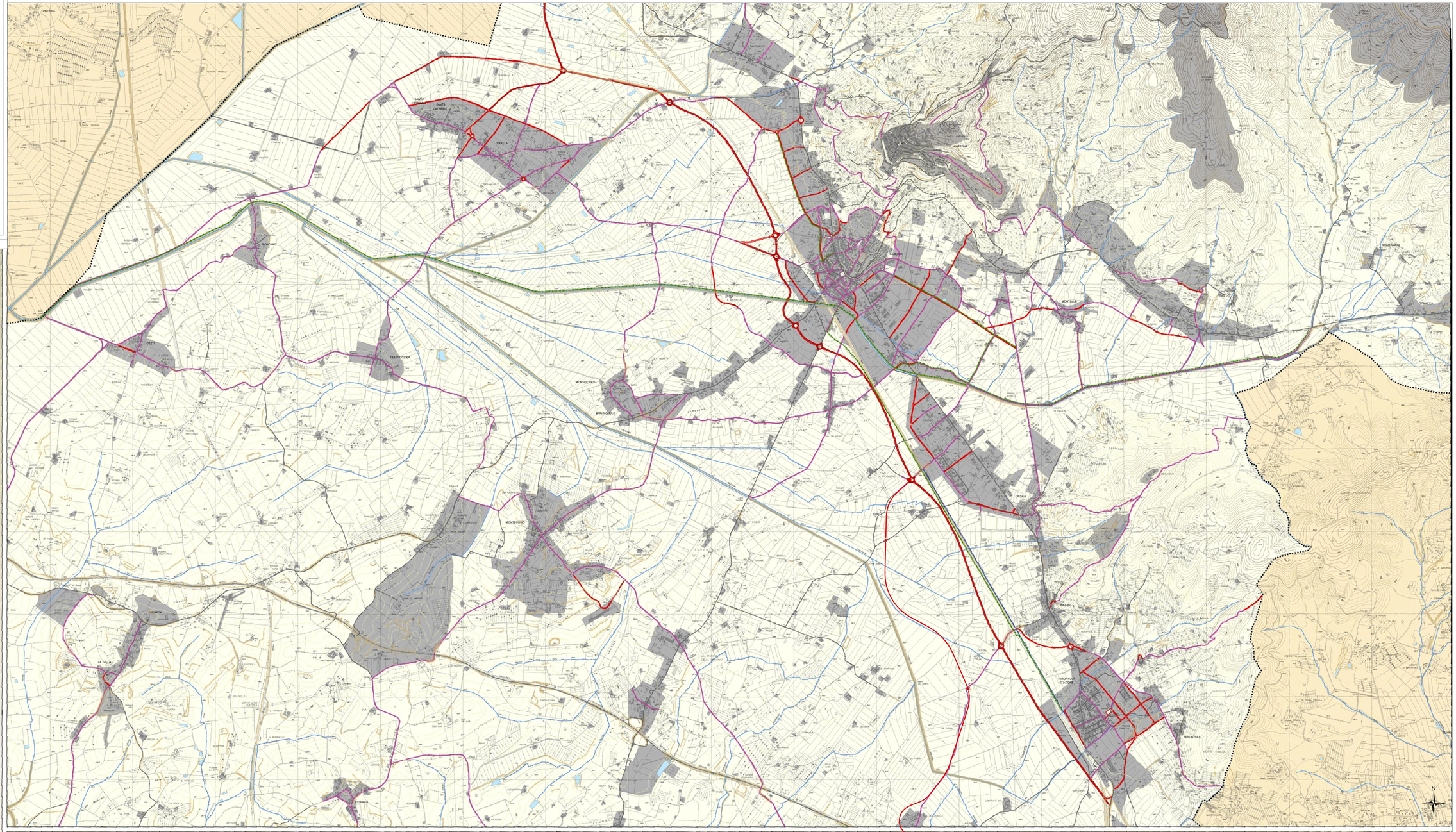

LEGENDA

- Strada regionale 71
- Sistema delle infrastrutture secondarie
- Viabilità esistente
- Viabilità esistente da valorizzare e/o potenziare
- Percorsi ciclabili
- Curiosissimo centro intermodale
- Sistema insediativo

Carta Tecnica Regionale

- Limite regionale
- Limite provinciale
- Limite comunale
- Lago_invaso
- Area idrica
- Corso d'acqua

Sistema infrastrutturale di progetto

0 250 500 1.000 Metri